

( « « » »)

( « » 13 2022 . 3) 55- 14 2023 . « »

« »

**2022**

	« »
	606640 , . , . .
	, . , .17
	8(83162) 3-42-05, 8(83162) 3-42-05
	<a href="mailto:dou.zvezdochka@mail.ru">dou.zvezdochka@mail.ru</a>
	1988
	31 2022 . 35-01281-52/00212922

« » ( )

.. .

. -

. - 15 .

- 2- ,

, 1300,3 . .

, 1216 . . 148 .

-

.

,

,

,

,

.

- , , ,

-

- 10,5 .

- 7:30 18:00

**I.**

29.12.2012 273- « » ,  
. 01.01.2021





	17	23%
	24	33%
	32	44%

\_\_\_\_\_.

2016

29.12.2012 273 «

»  
( ) 0 7 ,

\_\_\_\_\_:

) ;  
) , ;  
) ;  
) ( ) ;  
) ( ) ,

\_\_\_\_\_:

) - ;  
) ( ) ;  
) ;  
) ;  
) ( ) ;

:

15:00 16:30

\_\_\_\_\_:

- ;

- ;

-  
( ) , .

:

« ».

## II.

,

.

:

,

( )

( , )

\_\_\_\_\_:

- -

;

- ,

-

,

,

-

,

,



	<p>);</p> <p>);</p> <p>,</p>
--	------------------------------

---



---

: « ».

:  
2022

**III.**

« »

5

5

)  
)  
)

( );

;

( )



2021-2022

-	72%	28%	0%
	70%	27%	3%
	70%	22%	8%
-	67%	30%	3%
	96%	4%	0%

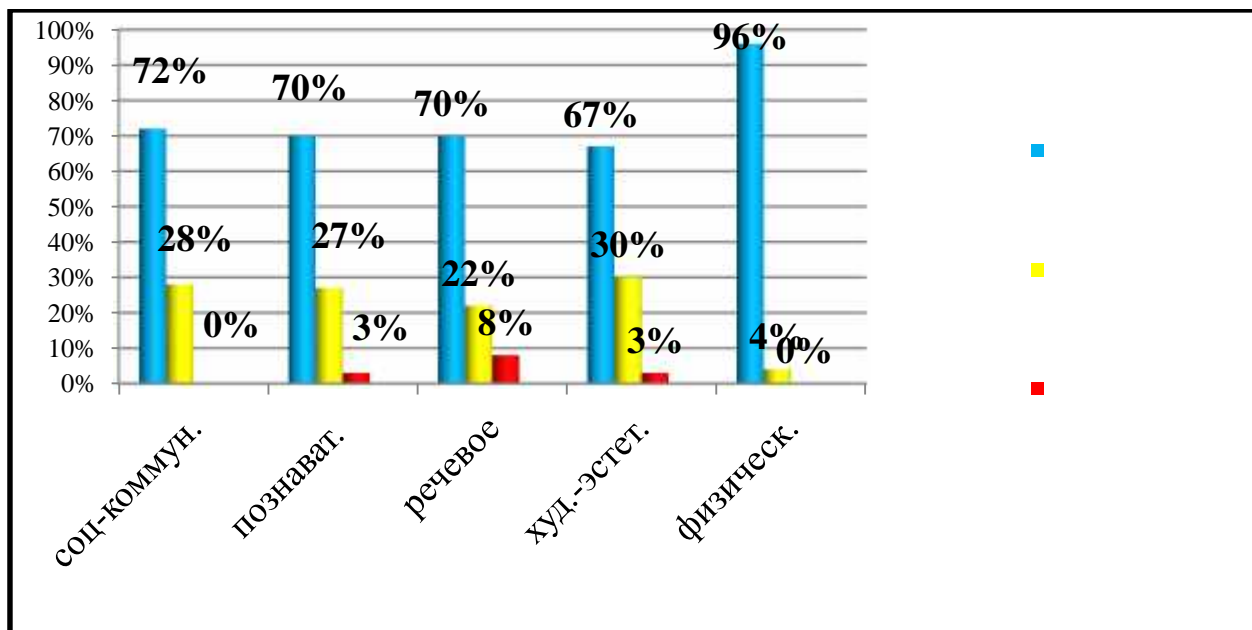

)  
)  
)  
  
)  
)

;  
,  
;

« »

;

:

1.

2.

3.

4.

5.

« »

, Zoom.

», «

»,

– «

», «

».

«

».

2022

27

15

2023

(31.08.2021 .)

2022-

27

2022

3

2021-2022

( )

2022

22

(

),

2021-2022

13

22

: 9

\_\_\_\_\_ : « \_\_\_\_\_ - \_\_\_\_\_ » . . . . .

\_\_\_\_\_ :

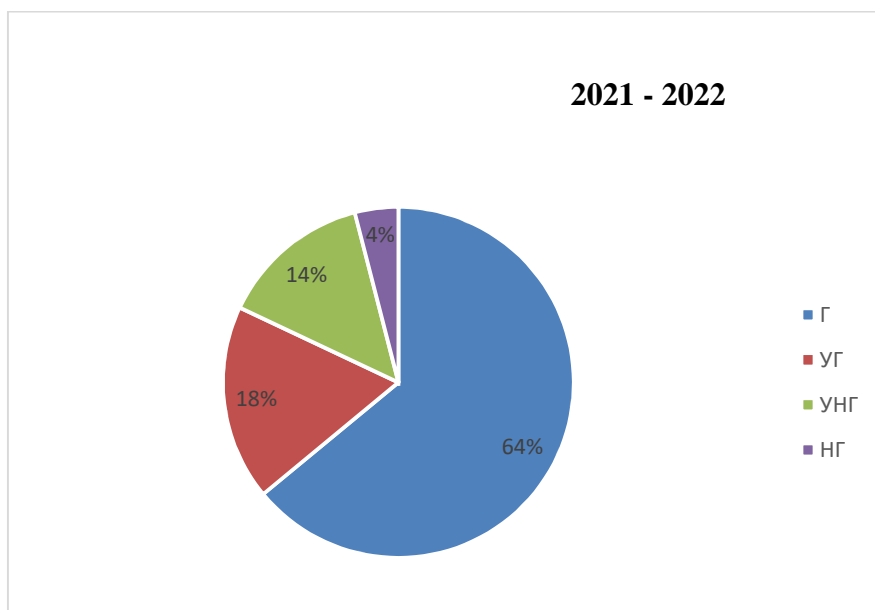
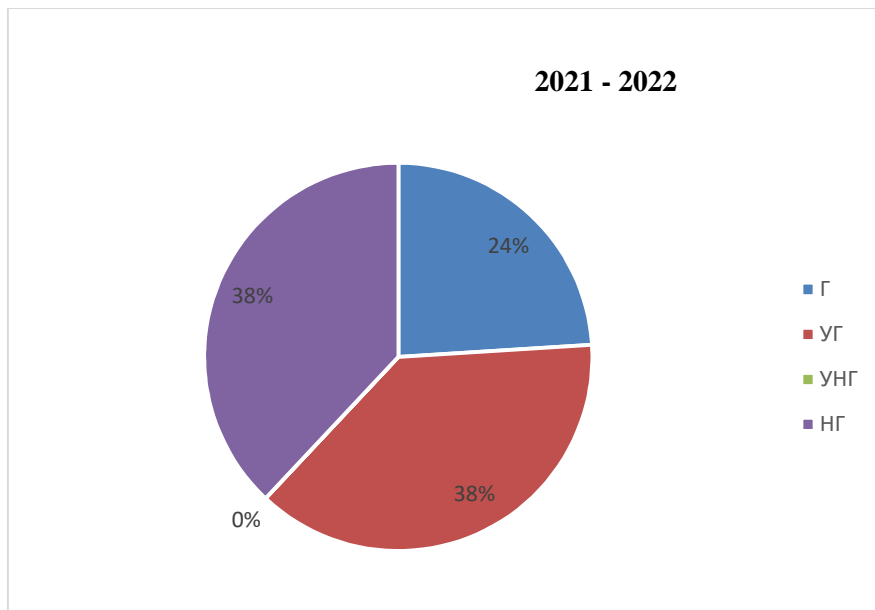

2021 – 2022

( )	( )	( )	( )
14 (64%)	4 (18%)	3 (14%)	1 (4%)

2022 , 22  
14 (64%) ,  
: , - , ,  
 , .

**2022**

/				
1	– « »		3 3	..
2	« »		1 3	..
			1	..
			3	..
			2	..
3	« »	–	2	..
4	», 1941-1945 , ! « !»			..
				..

				...
5	— « 2022 ...» —			... ... ...
6	» - «		1	...
7	» « -			...
8	« »		3	, ... ...
9	« »		3	, ... ...
10	« »,»			... ... ...
11	« »		2	...
	» - -		1	...
13	« »		1 1 1 1	...

			1 1 1 1	..
			1 1	..
			1 1	..
			1	..
13	« »			..
14	» « ..		1 2 3	..
15	« »		1 1 1 1	..
			1 1 1 1	..
			1 1	..
			1 1 1 1	..
			1 1	..
			1 1	..

1	« - - - - - »			..
2	IV «BabySkills»			..
3	« »			..
4	« »			..
1	« »		1	..
2	« ».		1	..
3	« »		1	..
4	« , »		1	..
5	« »		1	..
6	« . »		2	..
7	« »		1 2 3	..
8	« »		2	..
			1 2	..
			1	..
			1 1	..

			2	..
9	,	« »	1	..
			2	..
			1	..
			1	
			1	
			2	..
			2	..
10	- « -2022»,			..
11	» «		1	..
			1	..
			2	..
12	-			..
13	« »		2	..
14	» «		1	..
			1	..
			1	..
15	« ...»		1	..
			1	..
			2	..
			1	..
			2	..
			1	..
			2	..



			1 2	
16	« - »			..
17	« »		1 1	..
			1 1 1	..
18	« »		1	..
19	7 # #			..
20	« »		1 1	..
			1 1	..
			1	..
			1	..
21	« »		1	..
22	« »		1 2	..
23	« »		1 1	..
			1	..
24			1	..

	«	»			..
25	,	«	-	1	
				1	..
				2	
				3	..
				1	
				1	
				1	..
26	«	?»		1	
				1	..
				1	
					..
				1	
				1	..
				1	
				1	..
				1	
				1	..
27	«	-	»		
					..
28	VI	«	»		..
29	»	«		1	
				1	..

				..
30	,		3	..
31				..
32	» «		1 1 1	..
33	- » «		2 2	..
			1 2	..
			1 2 2 2	..
34	» «		1 2 2	..
			1	..
			2	..
			2	..
			1 1 2	..

35	« » -		1	..
			1	
			1	..
36	« ». I» «		1	..
37	« »		1 1	..
38	« »		1	..
			1 1 1	..
39	« »		1 1	..
			1 2	.. \
			1 1 2	..
1	« »		I I I Ic	..

2	II - -2022» (« )		2 -	
3	. » «		I I I I 1	
4	» «		1	
5	» «		1	
6	» «		1 1	
7	» «		1 1 1	

:

75%. 2022

.

,

,

.

.

**IV.**

(

-

)

,

,

,

.

:

)

;

)

.

) 1,5 3 - 10 ;  
 ) 3 4 - 15 ;  
 ) 4 5 - 20 ;  
 ) 5 6 - 25 ;  
 ) 6 7 - 30 .

10 .

2020  
3.1/2.4.3598-20:

) -  
 ,  
 ;  
 ) ;  
 ) ;  
 ) , ;  
 ) ;  
 ) ;  
 ) ;  
 ) ;  
 ) ;

COVID-19.

2021-2022

1.

- -

2.

( )

3.

« ».

:

1:

«

-

».

:  
- « »;  
- « I »;  
- « »;  
- « »;  
2:  
«  
- ».  
:  
- «  
»;  
- «  
»;  
- « - »;  
« »;  
- « »;  
- « »;  
3:  
- « » « » (  
. .);  
- « » « »  
( . .);  
- « » « - »  
( . .);  
- « - » « »  
( . .);  
- « » « »  
( . .)  
- « » «  
« » (  
- . .);  
- « » «  
» (  
- . .);

:

« - »	.
« - »	.
« 1,5 3 »	.
« 4-5 »	.
« 3-4 »	.
« 5-6 »	.
« - »	.
« 5-7 , »	.

« »

« »





	2020	2021	2022
	14 .-15,5%	13 .-15,4%	8 . - 10,8 %
	4 .- 30,8%	2 .- 11,8%	1 . - 7,1 %
	10 .- 13 %	11 .- 16,4 %	7 .- 11,6 %

2021-2022

- ;

- , ;

- , - ;

-

.

.

,

,

:

✓ ( );

✓ ( );

✓ , ;

✓ ;

✓ .

:

,

.

2021-2022

V.

« » 100  
 23  
 9 : 6  
 1 :  
 ) / -8/1;  
 ) / - 3/1.  
 2022 « »  
 « ».  
 « ».  
 100%  
 «  
 », 26.08.2010 N 761 ( . 31.05.2011) «  
 ,  
 «  
 ».

	(9)	%				
5	1	11				
6-10	1	11				
11-15	1	11				
15-20	3	33				
20	3	34				
		%				
30	2	22				
30 40	3	34				
40 45	1	11				
45 50	1	11				
50	2	22				
		%				
	5	56				
	4	44				
		%				
	2018	2019	2020	2021	2022	
	1	2	2	3	4	45
		4	4	3	1	11
	3	3		1	1	11

	1	2	5	2	3	33
--	---	---	---	---	---	----

– 2022 9 ,  
(100 %).

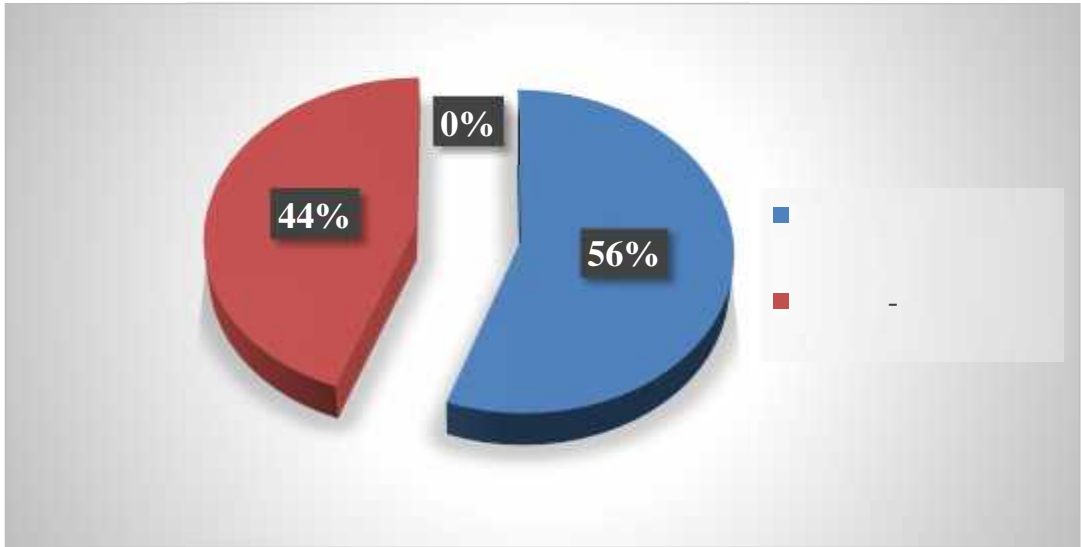
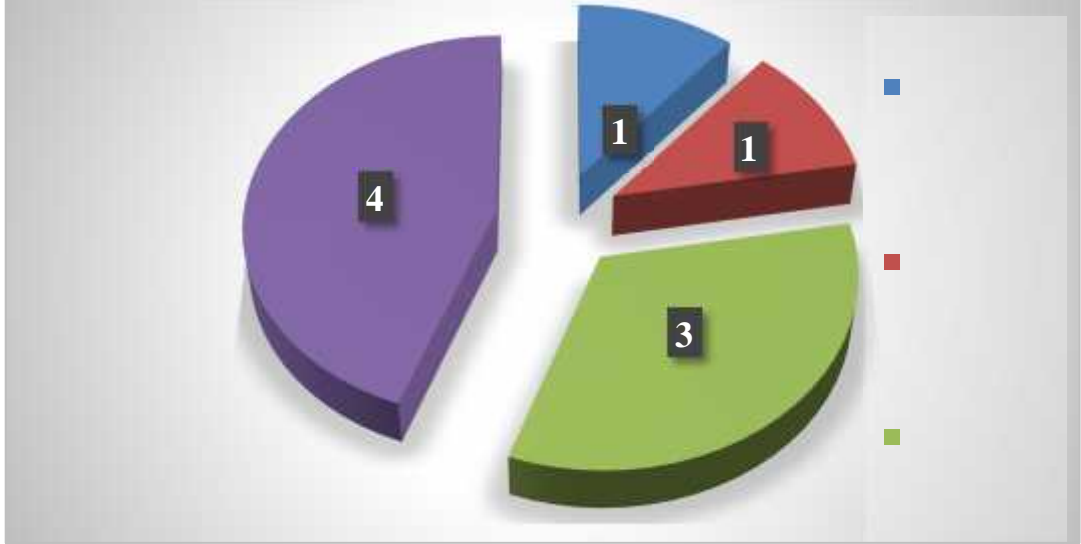

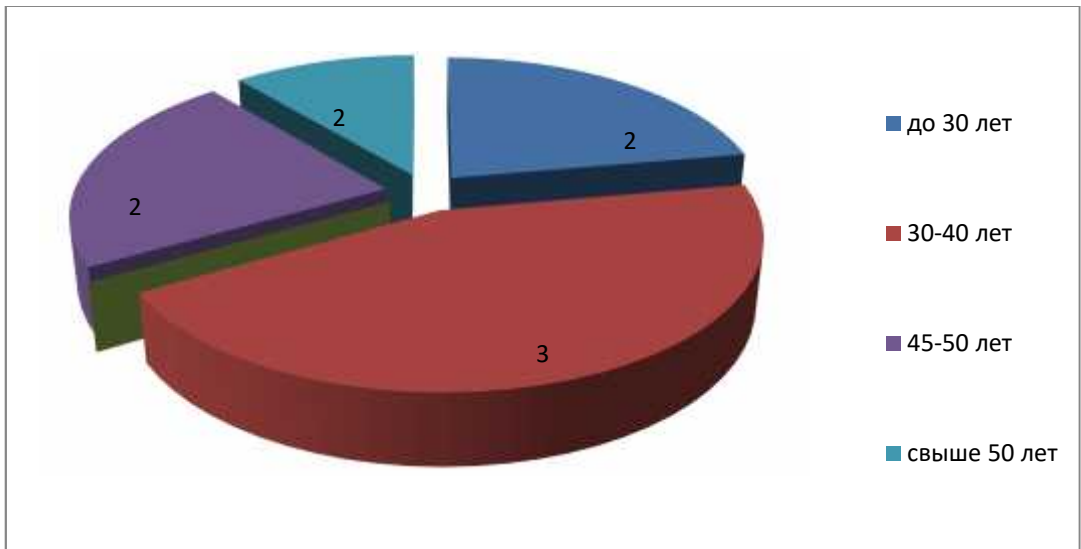
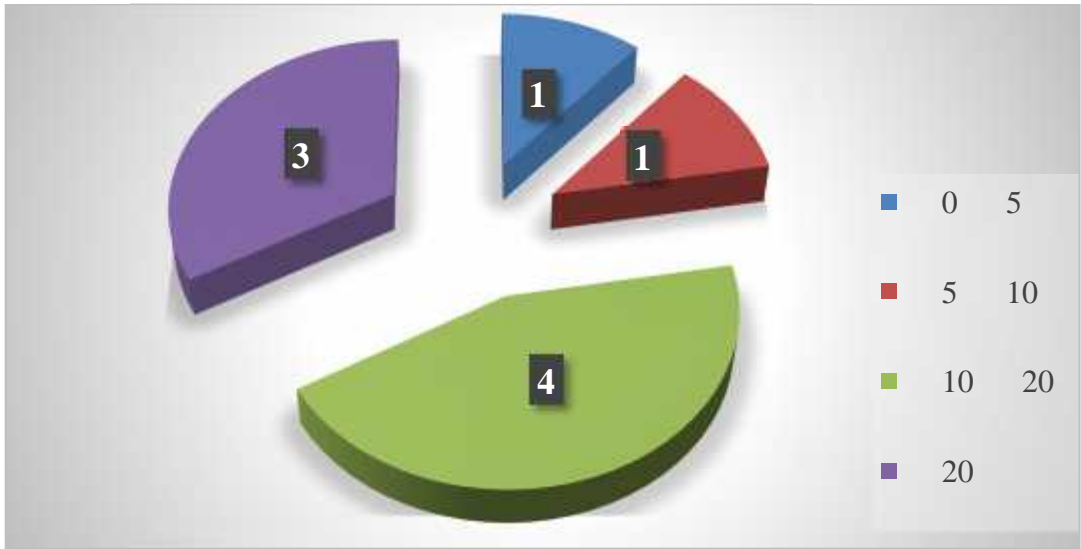

– 36%, ( – 100%, 18%).

**2022**

/				
1	«		2	..
2	»		3	..

	«			
	»			
3	«		3	..
	»			
4	5-6 ..		1	..
	«			
	»			
5	«		3	..
	»			
6	-		3	..
	.			
	,			
	«			
	,			
	».			
1	«			..
	?»			..
2	«			..
	»			
3	IV		1	..
	«			
	»			
1	«			..
	-			..
	»			
2	-			..

	2022			..
3	2022		2	..
1				..

, - ,

.

, , - :

1	«	11.01.2022	«	..
	»		»	
2	-	18.01.2022		..
	«			
	»			
3	«	19.01.2022		..
	»			
4	«	26.01.2022		..
	»			
5	-	27-		..
	«	28.01.2022		
	-			
	»			
6	«	02.02.2022		..
	-			
	»			
7	- «	16.02.2022	«	..
	»		»	
8	«	14.03. 2022		..
	«			
	»			
9	«	16.03.2022		..
	»		«	
			»	
10	« -	23.03.2022	«	..
			»	

	»			
11	- - « ».	23.03.2022		. .
12	«	05.04.2022	.	. .
13	« »	06.04.2022		. .
14	« -2023: »	11.04.2022	« « »	. .
15	« « » »	19.04.2022		. .
16	« »	20.04.2022		. .
17	« » - . . ».	22.04.2022		. . . .
18	« - « »: ».	25.04.2022		. . . .
19	« »	27.04.2022		. .
20	« »	27.04.2022		. .
21	« « » »:	29.04.2022	« »	. .
22	« »	04.05.2022		. .
23	« »	11.05.2022		. .
24	« - « »:	13.05.2022		. .



	»			
25	«	13.05.2022	.	. .
26	» " - « »: - . "	20.05. 2022		. .
27	« »	22.05.2022	« »	. .
28	« : »	14.06.2022	« « »	. .
29	« 3-7 »	14.06.2022	« - »	. .
30	« »	14.09.2022		. .
31	- - « - »	06.10- 07.10.2022	.	. . . .
32	« »	09.11.2022		. .
33	- « »	11.11.2022	« »	. .
34	- « - »	11.11.2022	« »	. .
35	« - »	18.11.2022	.	
36	« »	24.11.2022	« " "	. .
37	«	30.11.2022		. .
38	- « » »	07.12.2022		. . . .

39	« »: « »	09.12.2022	« »	. .
40	- « »	09.12.2022	« »	. .
41	- « »	09.12.2022	« »	. .
42	« - »	15.12.2022	« »	. .
43	« »	21.12.2022		. .
44	« - 10 »	23.12.2022	« »	. .
45	« » « »	28.12.2022		. .
46	« » 2022		« - »	

\_\_\_\_\_:

1. " " <https://nsportal.ru/detskiy-sad/zdorovyy-obraz-zhizni/2022/04/04/konsultatsiya-dlya-roditeley-zimnie-zabavy-s-polzoy>
2. " - " <https://nsportal.ru/detskiy-sad/zdorovyy-obraz-zhizni/2022/04/04/konsultatsiya-dlya-roditeley-pravilnaya-osanka-zalog>
3. (3-5 ) : « » <https://infourok.ru/scenarij-obrazovatelnoj-deyatelnosti-po-rechevomu-razvitiyu-s-elementami-inscenirovki-dlya-vospitannikov-smeshannoj-gruppy-3-5-l-6106129.html>
4. <https://www.maam.ru/detskij-sad/nastolnye-teatry-svoimi-rukami.html>
5. - 4-5 « »
6. <https://www.maam.ru/detskij-sad/lyepbuk-po-hudozhestveno-yesteticheskomu-razvitiyu-dlja-detei-4-5-let-strana-risovaniya-svoimi-rukami.html>
7. <https://infourok.ru/user/kosheeva-nataliya-valentinovna/material>
8. « » <https://infourok.ru/user/kosheeva-nataliya-valentinovna/material>

9. « » <https://infourok.ru/user/kosheeva-nataliya-valentinovna/material>
10. « » <https://infourok.ru/user/kosheeva-nataliya-valentinovna/material>
11. « » <https://infourok.ru/user/kosheeva-nataliya-valentinovna/material>
12. « » <https://infourok.ru/user/kosheeva-nataliya-valentinovna/material>
13. « » <https://infourok.ru/user/kosheeva-nataliya-valentinovna/material>
14. « » <https://infourok.ru/user/kosheeva-nataliya-valentinovna/material>
15. « — » <https://www.maam.ru/detskijasad/otchet-o-provedeni-vserosiiskogo-uroka-yekoljata-molodye-zaschitniki-prirody-1520405.html>
16. « — » <https://www.maam.ru/detskijasad/otchet-o-provedeni-vserosiiskogo-uroka-yekoljata-molodye-zaschitniki-prirody-1520405.html>
17. « » <https://www.maam.ru/detskijasad/yekologicheskie-marafon-volshebnaia-kryshechka.html>
18. « » <https://www.maam.ru/detskijasad/yekologicheskii-marafon-bezopasnaja-batareika.html>
19. # 2022# <https://vk.com/public214538179>
20. # # # <https://vk.com/public214538179>
21. « » <https://vk.com/public214538179>
22. <https://vk.com/public214538179>
23. « — » <https://www.maam.ru/detskijasad/otchet-o-provedeni-vserosiiskogo-uroka-yekoljata-molodye-zaschitniki-prirody-1522064.html>
24. « « » <https://www.maam.ru/detskijasad/yekologicheskii-marafon-bezopasnaja-batareika-1522567.html>
25. « — » <https://www.maam.ru/detskijasad/fototchet-o-provedeni-vserosiiskogo-uroka-yekoljata-molodye-zaschitniki-prirody-po-teme-chudo-na-podokonike.html>
26. « » <https://www.maam.ru/detskijasad/fototchet-o-provedeni-zanjatija-v-ramkah-sedmogo-vserosiiskogo-festivalja-yenergoberezenija-i-yekologi-vmestejarche.html>
27. « : » . (
28. - « » <https://www.maam.ru/detskijasad/praktiko-orientirovanyi-yekologicheskii-proekt-ptichja-stolovaja.html>
29. : « », 15.02.2022;

30. :  
 , 15.02.2022;
31. : « », 17.03.2022;
32. : « », 17.03.2022;
33. : « », 18.04.2022;
34. : « », 18.04.2022;
35. : « », 17.05.2022;
36. : « », 17.05.2022;
37. : « » , 14.09.2022;
38. : « », 14.09.2022;
39. : « », 20.11.2022;
40. : - , 20.11.2022;
41. : 2 « », 16.12.2022;
42. : « - » 2 , 16.12.2022.

: [https://infourok.ru/user/kosheeva-nataliya-](https://infourok.ru/user/kosheeva-nataliya-valentinovna/progress)

[valentinovna/progress](https://infourok.ru/user/kosheeva-nataliya-valentinovna/progress)

\_\_\_\_\_:

/			
1	..		« - - »
2	..		« »
3	..		( ) « »
4	..		« 2- »

5	..		« .. » ( .. )
6	..		« .. - .. »
7	..		« .. »
8	..		« .. - .. »
9	..		« .. »
10	..		« .. »

**VI.**

2022 .. « .. » .. « .. » 3 7 .., 2021 .; « 4 5 5 6 .., 2021 .; .. 5 6 ( ..)», 2022 .; « .. 4 5 ( ..), 2022 .; « .. 7 ..», 2018 .; « ( 4 7 ..)», 2018 .; « .. I», 2022 .; « ..





2.

3.

4.

2022-2023

1.

2.

3.

1

2

3

4

5

: «+» - , «-» - .

«—————»

3,3

«

»



« \_\_\_\_\_ »

3

« \_\_\_\_\_ »

« \_\_\_\_\_ »

« \_\_\_\_\_ »

3,1  
( )

( )

« \_\_\_\_\_ »

3,07

« \_\_\_\_\_ »

3,2

« \_\_\_\_\_ »

« \_\_\_\_\_ »

( )

« \_\_\_\_\_ »

2,9

« \_\_\_\_\_ »

/ -

« \_\_\_\_\_ »



2		3,0	
3		3,1	
4		3,07	
5		3,2	
6		2,9	
7		3,3	
8	,	3,1	
9		2,95	
		3,11	

31.12.2022.

,		75
:		75
(8-12 )		0
(3-5 )		0
		0
-		0
,		15
		60
( )	( )	75
:	,	(100%)
8-12-		0 (0%)
12-14-		0 (0%)
		0 (0%)
( )	:	0 (0%)
,		
,		

		0 (0%)
		0 (0%)
		8
:		9
		5
( )		5
		4
		4
( )		4
( ) , ,	( )	5 (56%)
, :		4 (44%)
		1 (11%)
( ) ,	( )	
5		2 (22%)
30		2 (22%)
( ) :	( )	
30		2 (22%)
55		0 (0%)
( ) , 5 -	( )	10 (100%)
( ) , -	( )	10 (100%)
« / »	/	8/1
:	/	

-		
-		
-		
,	.	10,5
,	.	-
:	/	
,	,	

»

2.4.3648-20 « -

,

,

,

,